

MAPA DE VALORES AGROPECUARIOS PROVINCIA 1 SAN JOSÉ CANTÓN 12 ACOSTA

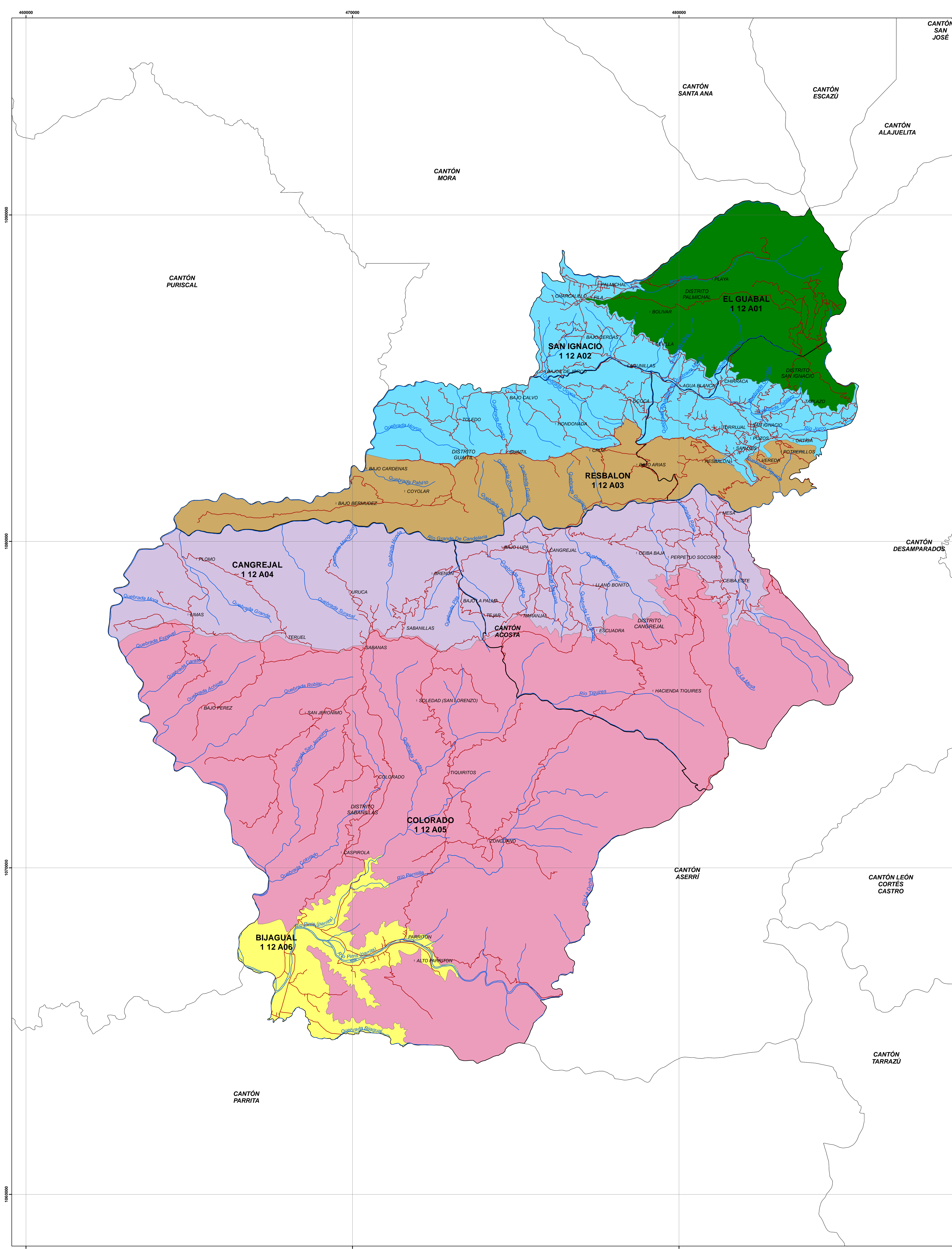

Mapa de Valores Agropecuarios Provincia 1 San José Cantón 12 Acosta

Ministerio de Hacienda
Órgano de Normalización Técnica



Aprobado por:

Ing. Alberto Poveda Alvarado
Director
Órgano de Normalización Técnica

1

Simbología

- Poblados
- Ríos
- Vías
- Distritos
- Cantones

ESCALA 1:44.000
1 cm en el mapa equivale a 440 m en el terreno

Sistema de Coordenadas Proyectadas
Costa Rica Transversal Mercator
(CRTM05)
Esferoide WGS84
Base Cartográfica Producida por Programa
Regularización Catastro Registro
Límites Oficiales del Instituto Geográfico Nacional

Fuentes:
Atlas Digital del ITCR 2008,
División Política de Costa Rica IGN 2012
Trabajo de Campo ONT 2014.

San José Costa Rica, Junio 2016.

Diagrama de Ubicación



MATRIZ DE VALORES DE TERRENOS AGROPECUARIOS
PROVINCIA 1 SAN JOSÉ CANTÓN 12 ACOSTA

CÓDIGO DE ZONA	112-A01	112-A02	112-A03	112-A04	112-A05	112-A06
NOMBRE	El Guabal	San Ignacio	Resbalón	Cangrejal	Colorado	Bijagual
COLOR						
VALOR (c/ha)	1 000 000	6 000 000	1 000 000	3 000 000	1 000 000	3 000 000
ÁREA (ha)	1	1	1	1	1	1
PERÍMETRO (m)	70	70	70	70	70	70
REGULARIDAD	0,85	0,85	0,85	0,85	0,85	0,85
TIPO DE VÍA	5	4	5	5	5	5
PENDIENTE (%)	31	16	56	31	31	4
SERVICIOS 2	1	16	16	11	11	16
HIDROLOGÍA	5	5	5	5	5	5
CAP. USO DE LA TIERRA	VI	IV	VII	VI	VI	II